

1 PLANTA BAIXA
ESCALA: 1:75

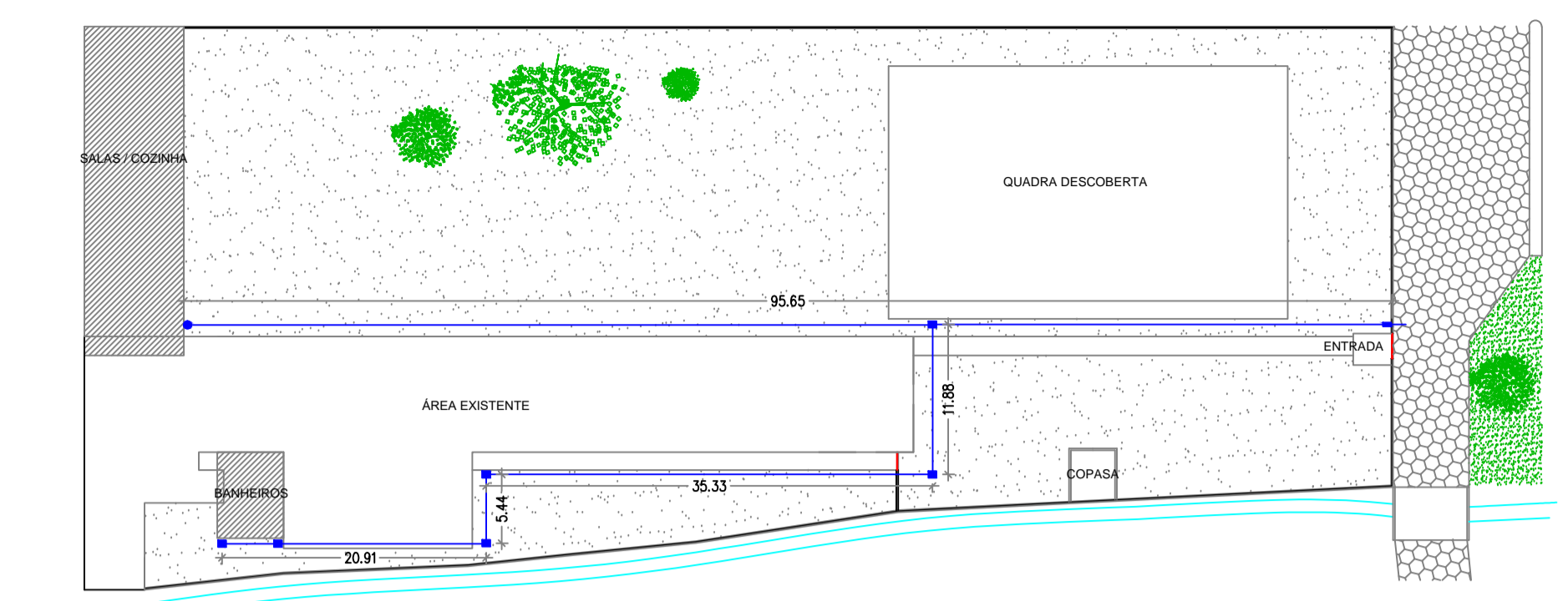

2 LOCAÇÃO DAS CAIXAS DE INSPEÇÃO
ESCALA: 1:500

- LEGENDA:
- CAIXA DE INSPEÇÃO
 - CAIXA DE GORDURA
 - TUBO DE 100MM
 - VALVULA DE RETENÇÃO

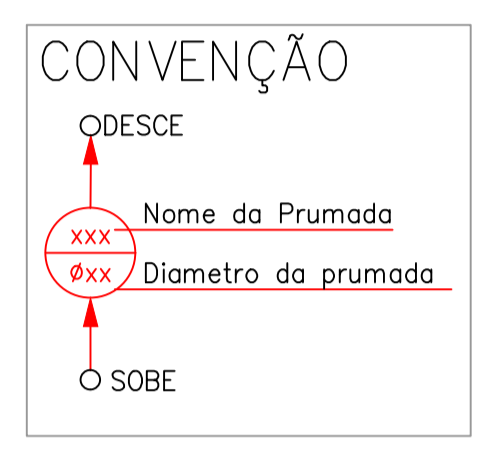

OBSERVAÇÕES:

01- DOTAR AS DECLIVIDADES MÍNIMAS PARA OS RAMAIS HORIZONTAIS:
 * ESGOTO: 2% PARA ATÉ Ø100mm E 1% PARA Ø150mm
 * ÁGUAS PLUVIAIS : 1% DE INCLINAÇÃO.
 02- EXECUTAR O ACOPLAMENTO DOS TUBOS DE QUEDA DE ESGOTO, ÁGUAS PLUVIAIS E VENTILAÇÃO COM ANÉIS DE BORRACHA
 03- OS LAVATÓRIOS, CUBAS, TANQUES E PIAS SERÃO DOTADOS DE SIFÕES, COM ALTURAS REGULÁVEIS.
 05- INSTALAR CONEXÕES DE ESPERA, METÁLICAS E ROSCÁVEIS, NOS PONTOS DE ALIMENTAÇÃO DE ÁGUA. VEDAR COM FITA TEFLON.
 06- AS TUBULAÇÕES SUSPENSAS SOB A LAJE SERÃO FIXADAS ATRAVÉS DE FITAS METÁLICAS REGULÁVEIS OU SUPORTES RÍGIDOS, ANTES E APÓS CADA CONEXÃO E A CADA 1,50m. FIXAR TAMBÉM OS RALOS E CAIXAS SIFONADAS.

ESPECIFICAÇÕES DOS MATERIAIS CONFORME NORMAS DA ABNT

01- ÁGUA FRIA :
 * PVC: TUBOS E CONEXÕES RÍGIDOS, MARRON CONFORME A NBR-5648/PE.
 * TUBOS DE COBRE CLASSE "A" CONFORME ABNT 13.206

2- ESGOTO:
 * PVC: TUBOS E CONEXÕES RÍGIDOS, BRANCOS, CONFORME A NBR-5688

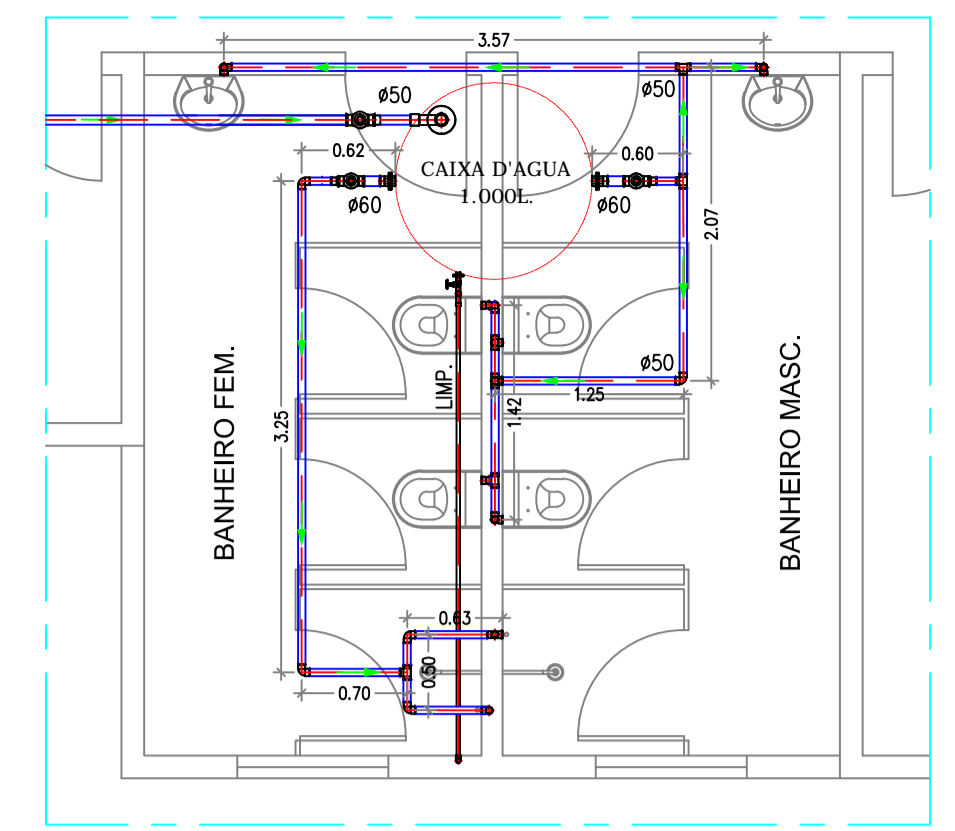
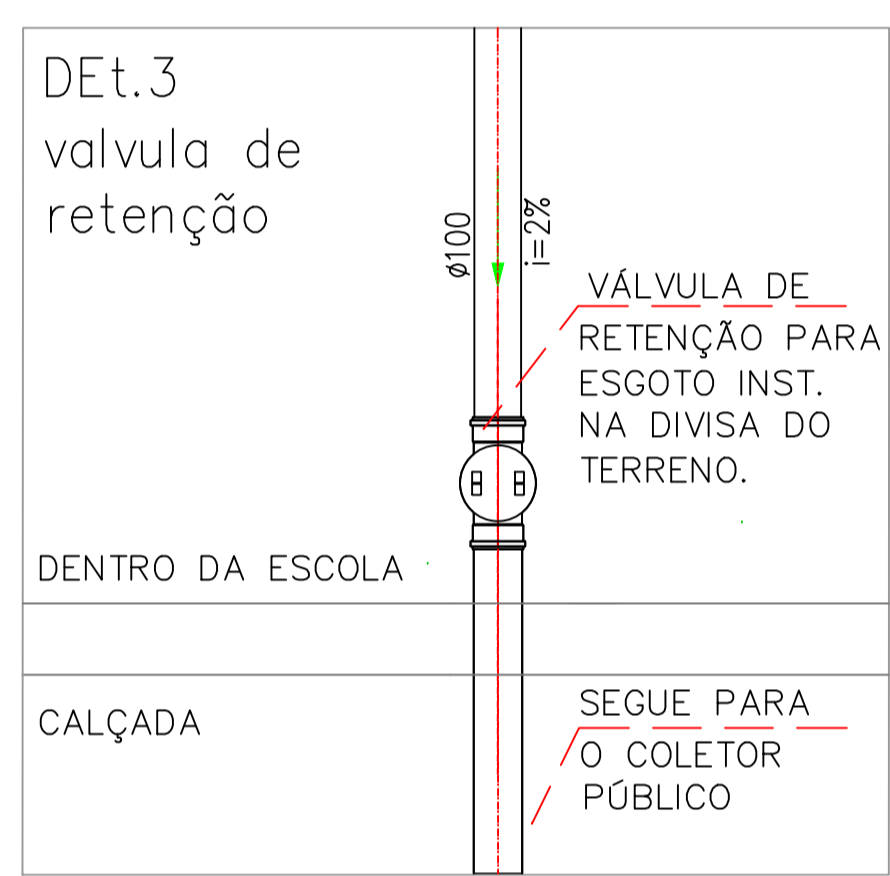
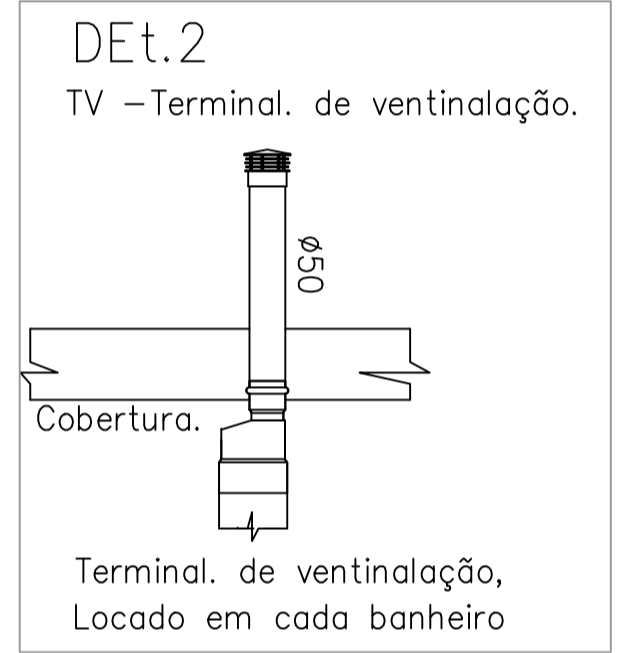
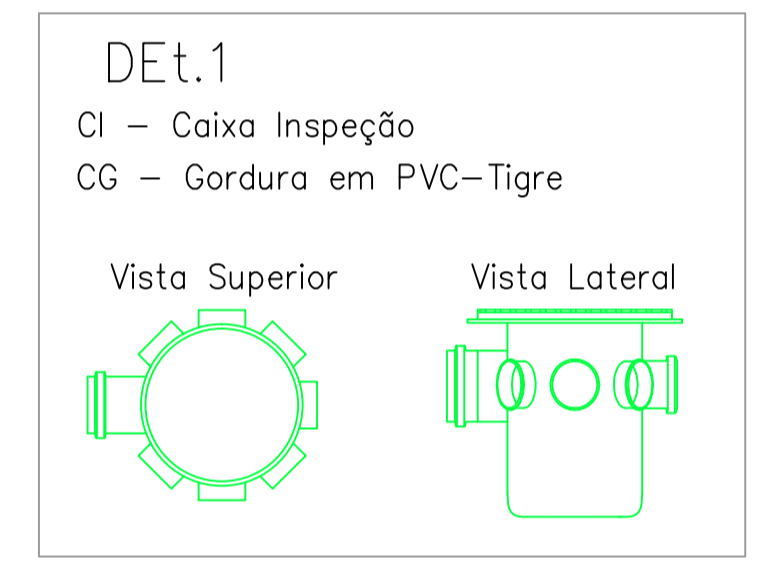

2 DETALHAMENTO DO BANHEIRO
ESCALA: 1:50

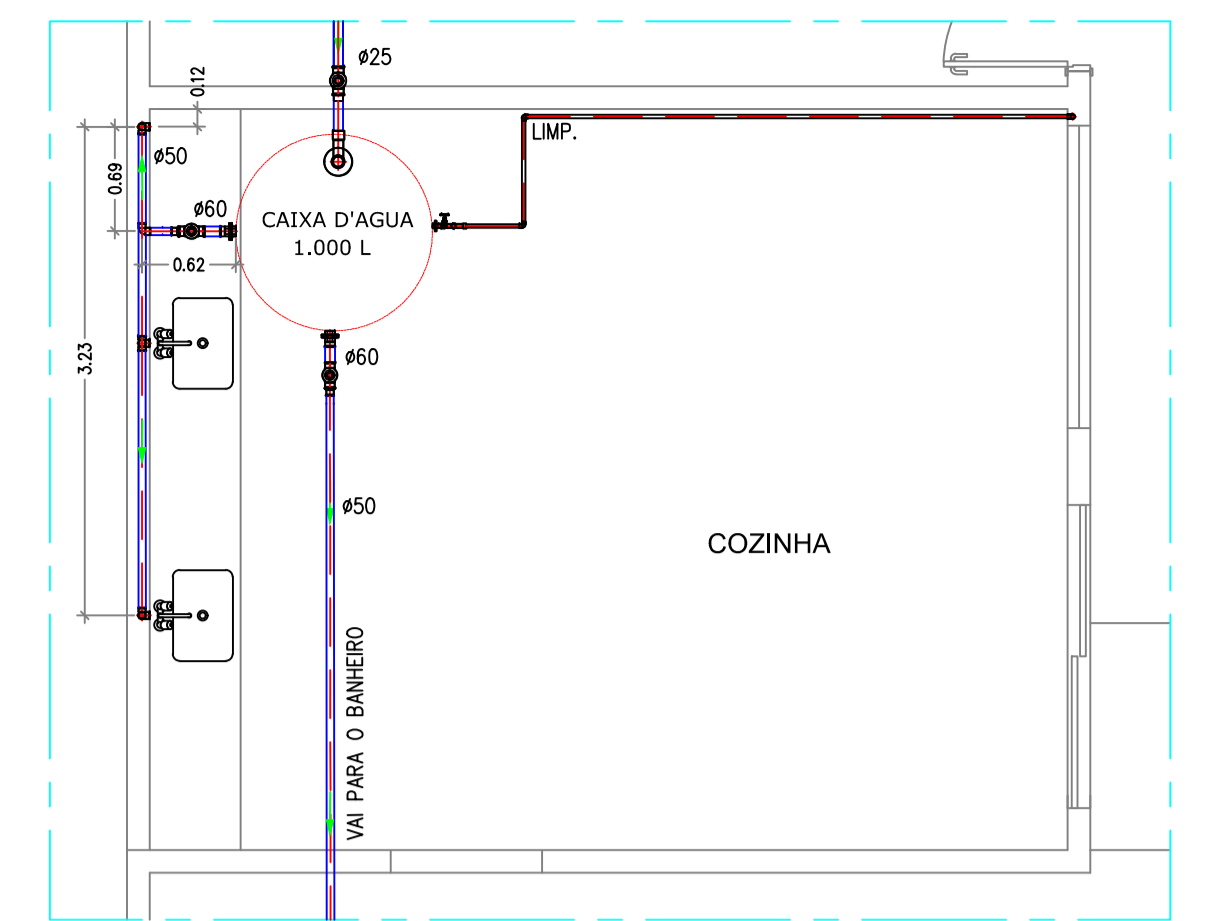

3 DETALHAMENTO DA COZINHA
ESCALA: 1:50

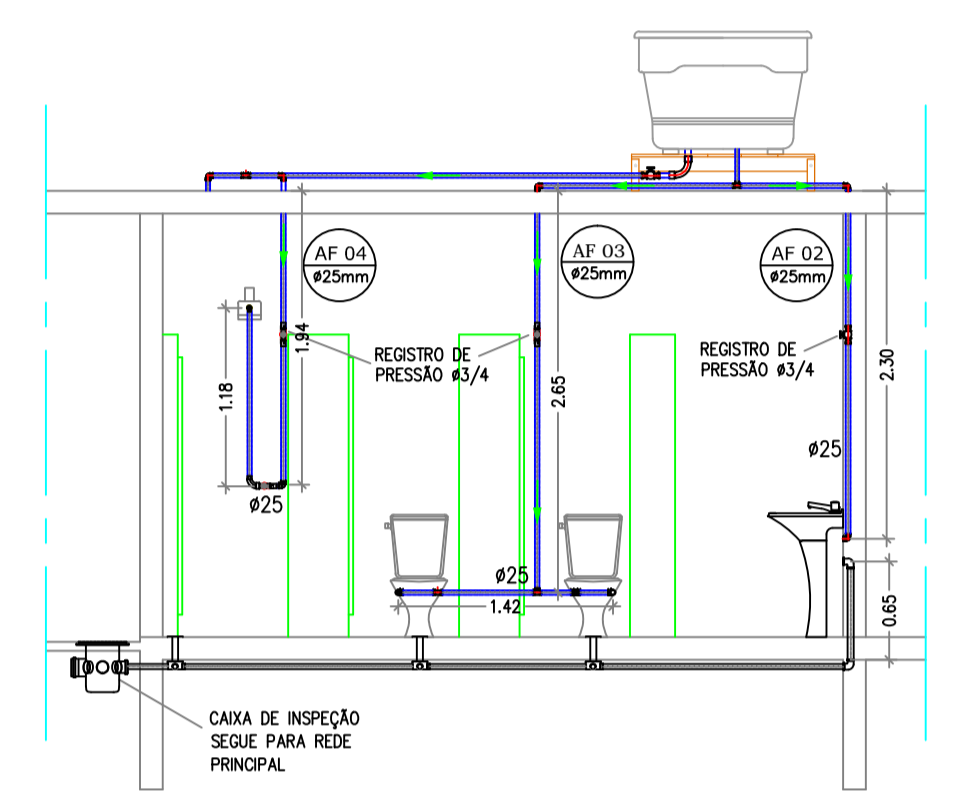

4 VISTA DO BANHEIRO MASC.
ESCALA: 1:50

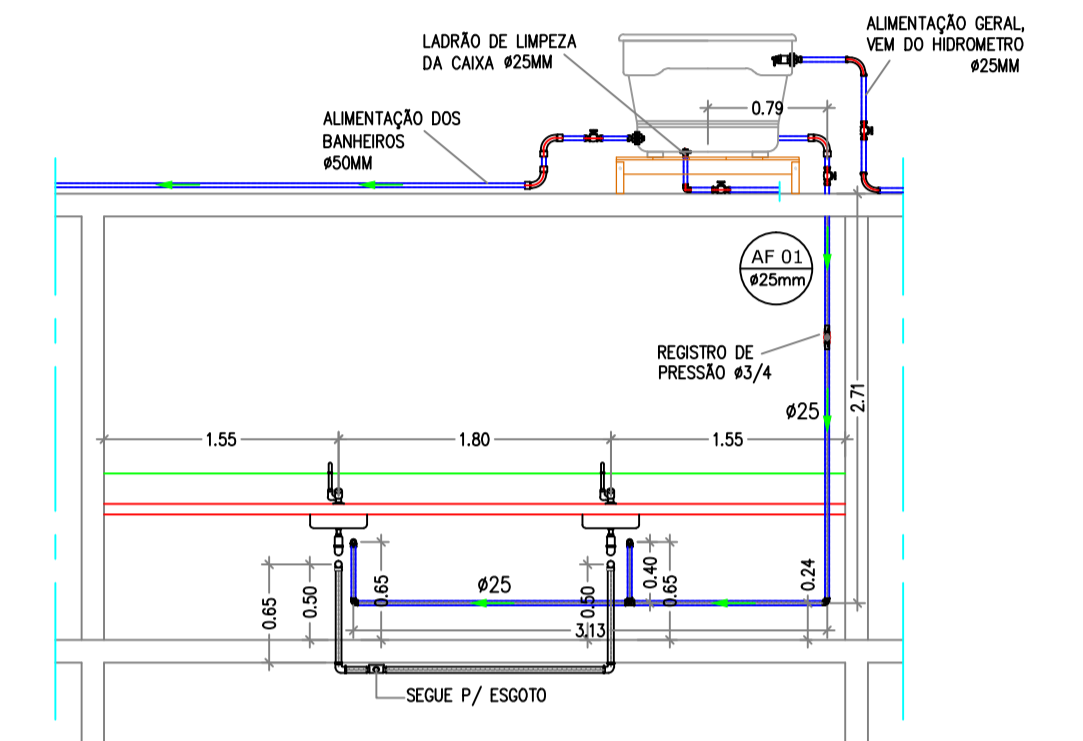

5 VISTA DA COZINHA
ESCALA: 1:50

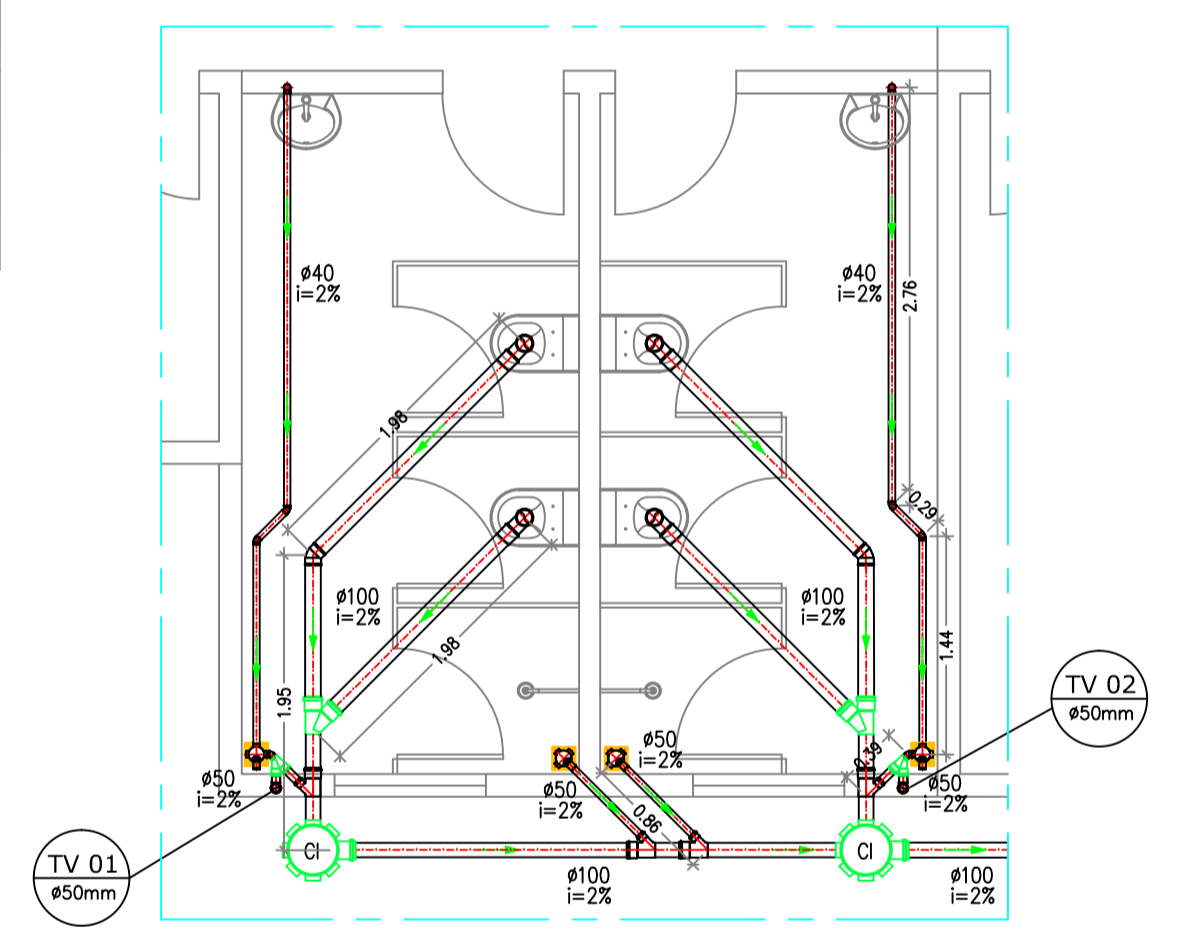

6 DETALHAMENTO ESGOTO DOS BANHEIROS
ESCALA: 1:50

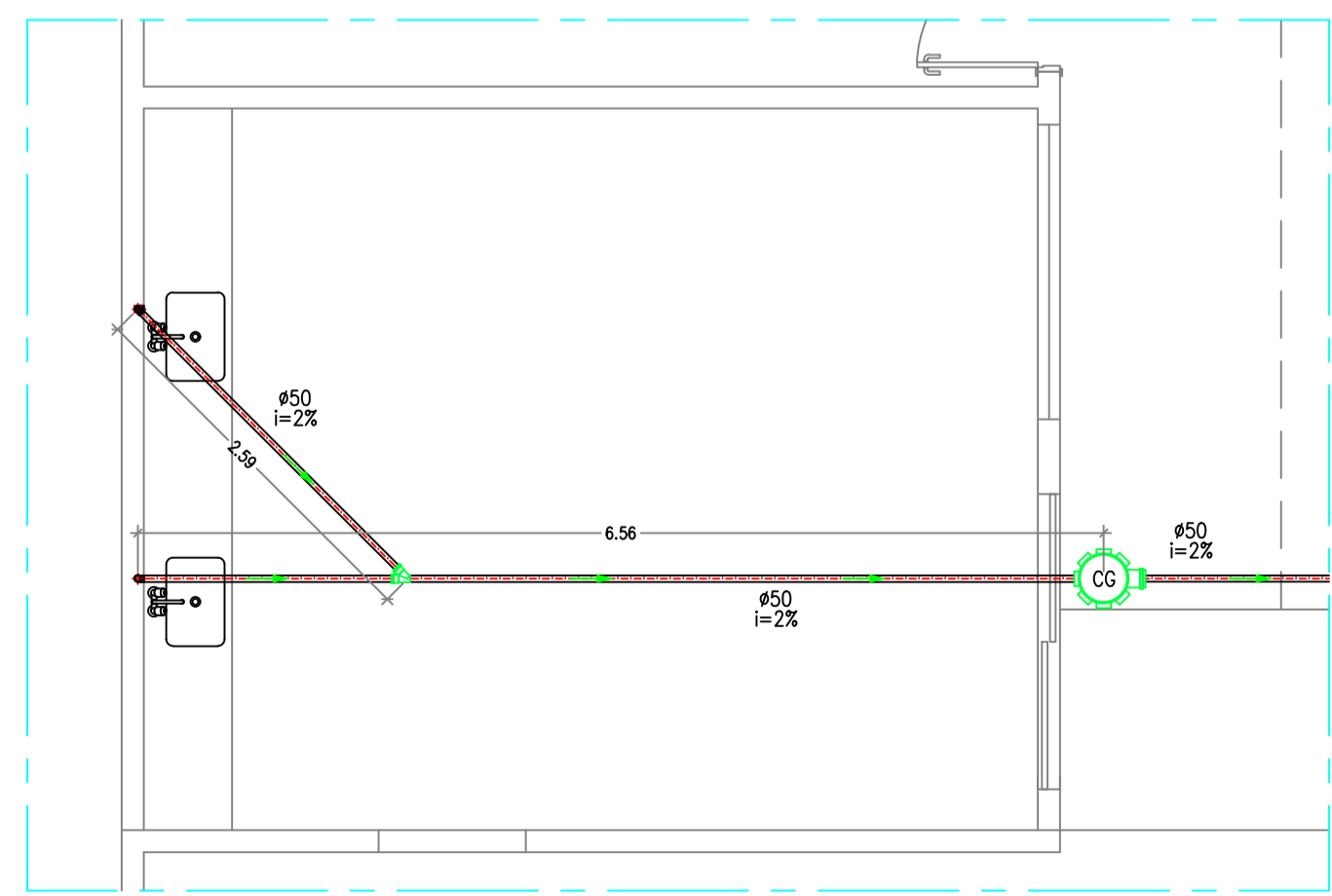

7 DETALHAMENTO ESGOTO DA COZINHA
ESCALA: 1:50

PREFEITURA:	CREA:		
		CORPO DE BOMBEIROS:	
		INSS:	
ÁREA EXISTENTE	790,58M ²	MODELO DE ASSENTAMENTO	
ÁREA A CONSTRUIR	240,71M ²	TAXA DE OCUPAÇÃO	
ÁREA A DEMOLIR	---	COEF. DE APROVEITAMENTO	
ÁREA TOTAL EDIFICADA	1.031,29M ²	ZONA DE USO	
NÚMERO DE PAVIMENTOS	1	NUMERAÇÃO PREDIAL	
SITUAÇÃO: SEM ESCALA		ÁREA DO LOTE:	4.184,32M ²
RODOVIA MG-295			
ENCOSTA			
ACOSTAMENTO			
ENTRADA DA ESCOLA			
CORREGO			
ESCOLA			
CADERNO DE TERRENO			
AUTOR DO PROJETO - ARQUITETO(A):			
JESSICA DE AZEVEDO REZENDE			
RESPONSÁVEL TÉCNICO - ARQUITETO(A):			
PREFEITURA MUNICIPAL DE BRAZOPOLIS			
PROPRIETÁRIO (A) - SR (A):			
GOVERNO DO ESTADO DE MINAS GERAIS			
TÍTULO:			PROJETO HIDROSANITÁRIO
DETALHE:			ESCOLA ESTADUAL INACIO JOÃO DE FARIA
CATEGORIA DE USO:			ESCOLAR
LOTEAMENTO:			---
CIDADE:			BRAZÓPOLIS
RUA:			RODOVIA MG 295 KM 28
BAIRRO:			CRUZ VERA
QUADRA:			SEM NUMERO
LOTE:			---
FOLHA:			ÚNICA
CPF:			18.025.890/0001-51